

E-postinställningar för VS Communicator 3

För att göra e-postinställningar i VS Communicator 3, startar du programmet. Välj menyn "Inställningar", undermenyn "Plug-in-moduler" och Email Inställningar.

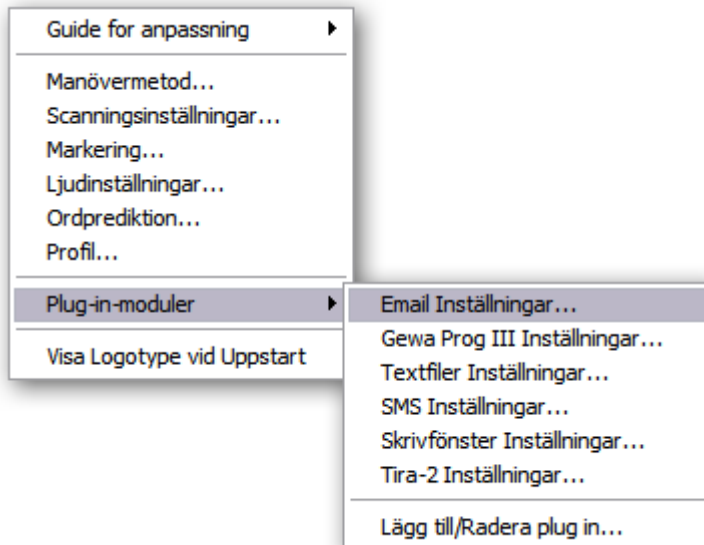

Fliken "Konto"

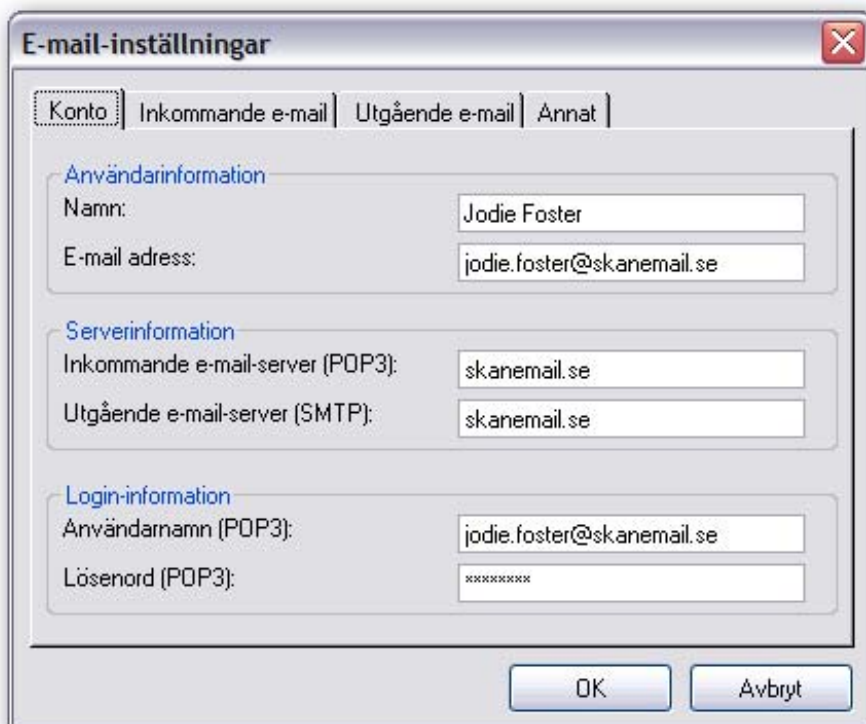

Användarinformation.

Användarnamn:
Här skriver du namnet i klartext.

E-mail adress:
Här skriver du in e-postadressen.

Serverinformation

Inkommande e-mail-server:
Skriv: skanemail.se

Utgående e-mail-server:
Skriv: skanemail.se
(Ett antal Internetleverantörer vill att man använder deras SMTP. Vilken SMTP-server som skall användas, hittar du på leverantörens hemsida.)
Prova först med skanemail.se och därefter din Internetleverantörs SMTP.

Användarnamn:
Här skriver du din kompletta e-postadress.
Lösenord: Skriv in det lösenord du fått från skanemail.se

Klicka OK och testa funktionaliteten genom att skicka ett mail till dig själv.

Här hittar du ett antal av de större leverantörernas SMTP:

- 3 - smtp.tre.se
- Algonet - smtp.algonet.se
- Bahnhof Bredband - smtp.bahnhofbredband.se
- BIP - smtp.bip.net
- Blixtvik - smtp.blixtmail.se
- Bredbandsbolaget - mailrelay1.bredband.net
- Comhem - mail1.comhem.se
- Glocalnet - smtp.glocalnet.net
- Internet5 - mailhost.internet5.net
- Netatonce - smtp.netatonce.net
- Song - customer-relay.songnetworks.se
- Spray - smtp.spray.se
- TDC - smtp.mytdc.se
- Tele2 - mail.tele2.se
- Telenor - smtp.telenor.se
- Telenor Mobilt Bredband/Vodafone/Europolitan - smtp.euromail.se
- Telenordia - smtp.telenor.se
- Telia - mail1.telia.com, mailout.telia.com (Port 465 och SSL), smtprelay1.telia.com
- UPC/Chello - mail.chello.se

Fliken Inkommande e-mail



Kryssrutan "Lämna en kopia..."

Kryssa i här om du önskar att inkomna mail skall lagras på servern. Denna funktion kan vara bra att använda då man använder webmail, annars låter du funktionen vara okryssad.

Kryssrutan "Förfrågan..." Söker efter nya meddelanden från mailservern efter en förutbestämmd tidsinställning.

Kryssrutan "Spela upp..." aktiverar funktionen att spela upp ett ljud då ett nytt meddelande laddas hem från servern. Du kan byta ljud med knappen "Ändra".

Fliken Utgående e-mail

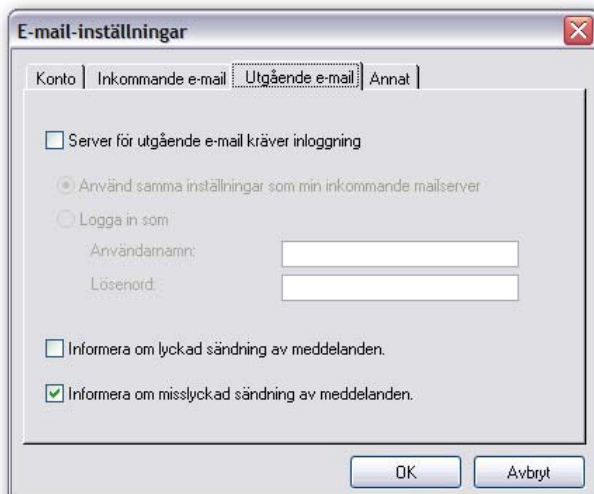

Kryssrutan "Server för..." kryssar du i om din mailserver kräver inloggning med användarnamn och lösenord.

Kryssrutan "Informera om lyckad..." Markera om du önskar ett meddelande att ditt mail skickats.

Kryssrutan "Informera om misslyckad..." Avmarkera om du inte önskar ett meddelande då ditt mail inte skickats.

Fliken Annat



Serverportar ändrar du på uppmaning av din Internetleverantör. Som standard är port 110 inställd för POP3 och port 25 för SMTP. Ändra endast dessa inställningar på uppmaning.

Kryssrutan "Lägg till..." Lägger automatiskt in adressen till de avsändare du får mail från i "Mina kontakter".

Fakta:

POP står för Post Office Protokol och 3 är en version nummer(det finns även POP1 och POP2). POP3 används av e-postprogram (även på datorer med temporära internetförbindelser) för att hämta sin mail från så kallade postkontor (Post Office).

Ett postkontor är en dator med ett mailserverprogram, (t.ex.skane.se) som tar emot mail för de användare som är inregistrerade på datorn(eller det nätverk som mailservern ansvarar för) och behåller dessa tills användarna kopplar upp sig och hämtar sin mail.

Användaren kan koppla upp sig från vilken dator som helst med ett mailprogram som klarar av POP3 och hämta sin mail.

POP3 kan inte användas för att skicka mail, det förutsätts att detta görs med t.ex SMTP.

Vad är då SMTP?

SMTP står för Simple Mail Transfer Protocol och är det överföringsprotokoll som används inom internet för överföring av emailmeddelande mellan mailserverdatorer.

SMTP förutsätter att den dator som ska ta emot meddelandet är Online och redo.

Därför kan den inte användas för att skicka epost till datorer som inte har någon permanent förbindelse med internet(dvs datorer som saknar permanenta IP-nummer).

För detta ändamål används POP3 protokollet.

Vad är webmail?

Webmail är en klient som du kan använda för att läsa mail i din browser.

Fördelen med detta är att du kan läsa din mail från vilken dator som helst. Det enda som krävs är att datorn är kopplad till internet och har en browser .

Webmail finns på <https://webbmail.loopia.se/>. Det krävs ingen konfiguration utan du kan logga in direkt med din epost-adress och det lösenord du har fått till din epost.

Våra kommunikationsprogram fungerar endast med pop3 och smtp men brukaren kan även nå och läsa sin mail med hjälp av webmail.

Kortfakta:

De flesta emailprogram för persondatorer använder SMTP för att skicka mail och POP3 för att hämta den!